



Seguimiento

a planes de

desarrollo

Las mujeres participamos para transformar



# Calendario 2020

## Enero

Lu	Ma	Mi	Ju	Vi	Sá	Do
		1	2	3	4	5
6	7	8	9	10	11	12
13	14	15	16	17	18	19
20	21	22	23	24	25	26
27	28	29	30	31		

## Abril

Lu	Ma	Mi	Ju	Vi	Sá	Do
		1	2	3	4	5
6	7	8	9	10	11	12
13	14	15	16	17	18	19
20	21	22	23	24	25	26
27	28	29	30			

## Julio

Lu	Ma	Mi	Ju	Vi	Sá	Do
		1	2	3	4	5
6	7	8	9	10	11	12
13	14	15	16	17	18	19
20	21	22	23	24	25	26
27	28	29	30	31		

## Octubre

Lu	Ma	Mi	Ju	Vi	Sá	Do
			1	2	3	4
5	6	7	8	9	10	11
12	13	14	15	16	17	18
19	20	21	22	23	24	25
26	27	28	29	30	31	

## Febrero

Lu	Ma	Mi	Ju	Vi	Sá	Do
					1	2
3	4	5	6	7	8	9
10	11	12	13	14	15	16
17	18	19	20	21	22	23
24	25	26	27	28	29	

## Mayo

Lu	Ma	Mi	Ju	Vi	Sá	Do
				1	2	3
4	5	6	7	8	9	10
11	12	13	14	15	16	17
18	19	20	21	22	23	24
25	26	27	28	29	30	31

## Agosto

Lu	Ma	Mi	Ju	Vi	Sá	Do
					1	2
3	4	5	6	7	8	9
10	11	12	13	14	15	16
17	18	19	20	21	22	23
24	25	26	27	28	29	30
31						

## Noviembre

Lu	Ma	Mi	Ju	Vi	Sá	Do
						1
2	3	4	5	6	7	8
9	10	11	12	13	14	15
16	17	18	19	20	21	22
23	24	25	26	27	28	29
30						

## Marzo

Lu	Ma	Mi	Ju	Vi	Sá	Do
						1
2	3	4	5	6	7	8
9	10	11	12	13	14	15
16	17	18	19	20	21	22
23	24	25	26	27	28	29
30	31					

## Junio

Lu	Ma	Mi	Ju	Vi	Sá	Do
		1	2	3	4	5
6	7	8	9	10	11	12
13	14	15	16	17	18	19
20	21	22	23	24	25	26
27	28	29	30			

## Septiembre

Lu	Ma	Mi	Ju	Vi	Sá	Do
		1	2	3	4	5
6	7	8	9	10	11	12
13	14	15	16	17	18	19
20	21	22	23	24	25	26
27	28	29	30			

## Diciembre

Lu	Ma	Mi	Ju	Vi	Sá	Do
		1	2	3	4	5
6	7	8	9	10	11	12
13	14	15	16	17	18	19
20	21	22	23	24	25	26
27	28	29	30	31		



¿Quién soy?

A large, hand-drawn writing area with a thick pink border and a purple inner border. It contains eight horizontal pink lines for writing, set against a white background.



?

# ¿Qué es un Plan de Desarrollo?



Es un instrumento que se consigna en un documento que contiene los lineamientos de la política pública de un/una mandatario/a, elegido/a democráticamente por un período de 4 años.

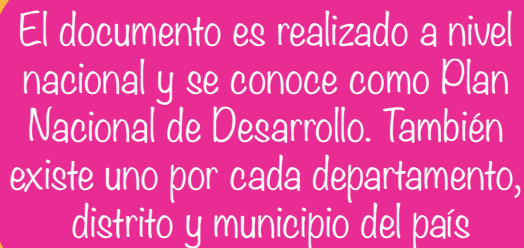

El documento es realizado a nivel nacional y se conoce como Plan Nacional de Desarrollo. También existe uno por cada departamento, distrito y municipio del país





# Tipos de seguimientos a un plan

Un plan de desarrollo dura 4 años, tiempo en el cual se hace seguimiento a su implementación, es decir: **se verifica que lo que quedó escrito en el documento corresponda a lo que sucede en cada territorio.**

¿Y a qué se le hace seguimiento?

Al presupuesto, a las acciones que desarrolla el Plan y al impacto final





# Tipos de seguimientos a un plan

## Seguimiento Estratégico



Seguimiento al impacto generado a partir de la implementación de las metas.

Se realiza sobre los productos finales, los resultados y el impacto del plan de desarrollo o la política sobre las necesidades del contexto.



# Tipos de seguimientos a un plan

## Seguimiento Operativo

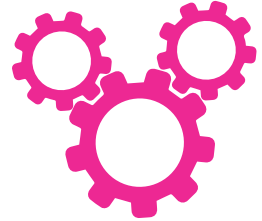

Seguimiento a la ejecución de las actividades previstas para cumplir la meta.

Permite enfocarse en el desarrollo de las actividades puntuales y los productos intermedios en la etapa de ejecución.



## Tipos de seguimientos a un plan

### Seguimiento Presupuestal



Seguimiento a los **costos**  
y el **presupuesto** destinado  
al cumplimiento de las metas.

Monitoreo a la programación presupuestal estipulada inicialmente, la cual debe ser ejecutada a través de montos definidos solo para las actividades estipuladas en la planeación.



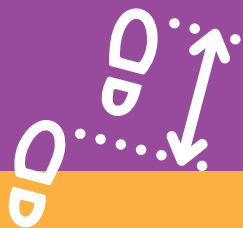

# Paso a Paso Seguimiento presupuestal

Hacer seguimiento presupuestal al Plan de Desarrollo de tu territorio es hacerte la pregunta **¿cómo se está utilizando el dinero público?** Por ello, debes seguir la ruta de rastreo que encontrarás más adelante.



Antes de comenzar nuestra ruta, ten en cuenta que: **el eje central de este tipo de seguimiento es el presupuesto público, el cual se conforma por dinero proveniente de la Nación y de los ingresos propios del gobierno local, entre los que se encuentran: el ingreso proveniente de las empresas, establecimientos públicos, impuestos tributarios e impuestos no tributarios.**

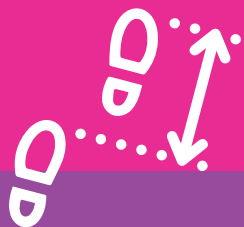

# Paso a Paso Seguimiento presupuestal

Recuerda que...

El presupuesto se ejecuta conforme a los programas definidos en el Plan de Desarrollo territorial, y cada uno tiene sus propias metas e indicadores.

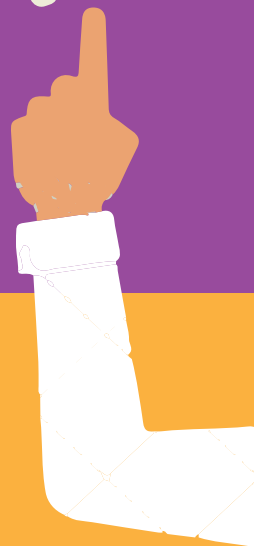

Tiene tres etapas importantes:



¡ Vamos a llenar la bitácora con  
la información que encontremos  
en cada paso de la ruta!

Manos a la obra ...



# Ruta para el seguimiento presupuestal a programas de género

## 1 Seguimiento a la planeación

Identificar el documento **Plan Plurianual de Inversiones** (este se encuentra en el Plan Territorial de Desarrollo)

## 2 Identificar presupuesto destinado a programas (género)

Los recursos del Plan Plurianual son una aproximación del dinero necesario para implementar en cada meta e indicador de cada programa. Dependen cada año de los ingresos nacionales y propios que obtenga el gobierno territorial.

## 3 Seguimiento a la presupuestación

1. Ubica el documento Propuesta Presupuesto General (anual) y seguir el proceso de aprobación de la Asamblea.
2. Identifica el Presupuesto General, el cual se aprueba en octubre de cada año y se decreta en diciembre.

## 4 Identificar presupuesto destinado a programas (género)

El presupuesto público es aprobado para cada año.

## 5 Verificación

Para el caso de Santander, verificar si el presupuesto anual aprobado para los programas con enfoque de género corresponde al 2% del presupuesto total.

# Ruta para el seguimiento presupuestal a programas de género

Identificar los informes de ejecución presupuestal mes a mes, que deben encontrarse en la página de la entidad

Seguimiento a la ejecución presupuestal

6

Hacer seguimiento mes a mes al dinero invertido e ir comparando en la Bitácora con las cifras obtenidas en la etapa de planeación y presupuestación

Seguimiento a la ejecución presupuestal

7

Las actividades o productos adquiridos para ejecutar la política pública de género, pasan en su mayoría por contratación pública. Es importante revisar la forma en que se están realizando estos contratos

Seguimiento a la contratación

8

Al analizar las cifras se puede comprobar si el gobierno territorial está cumpliendo o no con la planeación presupuestal y la inversión eficiente de los recursos. Compartir hallazgos en espacios de rendición de cuentas del gobierno territorial

Hallazgos

9

Si un documento no se encuentra en internet o está incompleto, puede perder el presupuesto a través de una solicitud de información pública



# Glosario

## Plan plurianual de inversiones

Es un documento que presenta la estrategia de financiación de los programas gubernamentales, en un periodo de 4 años

## Borrador presupuesto general

Es un documento que presenta el gobierno territorial a la Asamblea para ser revisado y aprobado

## Presupuesto general (anual)

Es un decreto que organiza y autoriza el gasto público cada año, por cada dependencia del gobierno local

## Informe de ejecución presupuestal

Es un documento que, mes a mes, presenta el gasto del presupuesto y el avance con el cumplimiento de las metas de los programas



# Bitácora

Presupuesto plurianual programas de género	Presupuesto anual a programas de género \$	Ejecución mensual presupuesto programas de género
1 año <hr/>		Enero:
		Febrero:
		Marzo:
		Abril:
		Mayo:
		Junio:
		Julio:
		Agosto:
		Septiembre:
		Octubre:
		Noviembre:
		Diciembre:

El ejercicio de seguimiento presupuestal del Plan de Desarrollo se debe realizar año por año

Información tomada de:  
**Transparencia por Colombia**





Apoyan



**Brot**  
für die Welt



HEINRICH BÖLL STIFTUNG  
BOGOTÁ  
Colombia

Fundación Mujer y Futuro

Dirección: Cl. 21 #26 - 21

Tel: 6341589

Bucaramanga - Santander - Colombia